運営団体 ： 社会福祉法人 西中国キリスト教社会事業団 実施場所 ： 広島県広島市西区都町21番3号 福三ビル2階

発行日： 2024年1月22日

広島キリスト教 社会館学童クラブ

第 3 「陽まわり」だより

2024年 2 月号

☎ 080-1044-5642

日	曜日	活動内容	摘要
1	木	木曜勉強会	17時30分～18時30分
3	土	ナポリタンを作って食べよう♪	お弁当不要
8	木	木曜勉強会	17時30分～18時30分
10	土	チョコレート作り	13時30分～
15	木	お誕生日会＆木曜勉強会	14時～ 17時30分～18時
17	土	NHK見学へ行こう!!	12時30分～
22	木	木曜勉強会	17時30分～18時30分
24	土	第１回ボーリング大会!!	12時30分～
29	木		

※ 雨天の場合、外出プログラムは延期又は中止となる場合があります。

※ 外出時は、季節に合わせた動きやすい靴・服装での参加をお願いします。

※ 行事参加費は、参加費用実費精算により増減する場合があります。

※ 木曜こども会は、月一回行う予定です。(紙芝居や歌等)

第3「陽まわり」子どもの絵コーナー

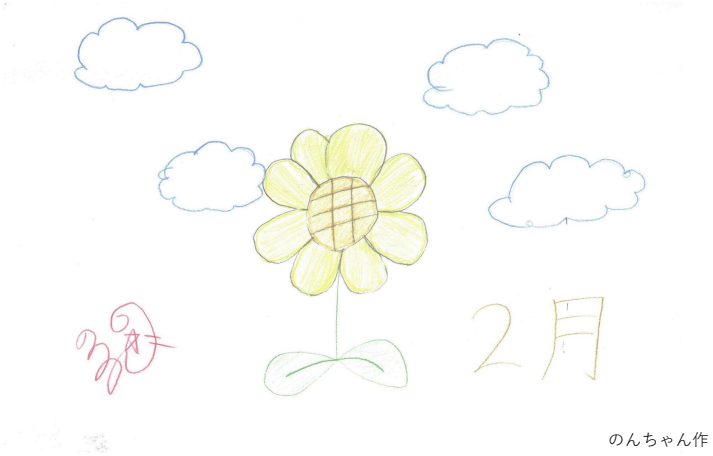

のんちゃん作

1月 活動報告

全学童クラブで凧揚げに行きました！！

凧揚げの後のピザは格別に美味しかったです♪

お雑煮作り、野菜の型抜きをしました♪

お弁当と一緒にお雑煮を食べました(^^)

グミさんランチ♪みんなで美味しく頂きました♪

隠れ家で集まって本を読んでます(^^)

お楽しみプログラム

2/3(土) ナポリタンを作って食べよう♪

開始時間：10時30分

参加費用： 400円

持参物 ：三角巾・エプロン

※お弁当不要

ナポリタン・野菜スープ をみんなで作って食べます♪

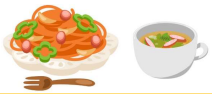

2/10(土) チョコレート作り

開始時間：13時30分

参加費用：200円

持参物 ：お弁当・水筒

バレンタインといえば、チョコレート!!みんなで楽しく作ろうと思います。

2/17(土) NHK見学へ行こう!!

出発時間：12時30分

持参物 ：お弁当・水筒

早めに昼食を食べて午後からNHKへ見学に行きます!!

2/24(土) 第１回ボーリング大会!!

出発時間：１2時30分

参加費用：1,620円(ゲーム・靴代・交通費)

持参物 ：お弁当・水筒

早めに昼食を食べて、電車でボーリング場へ行き、２ゲーム遊ぶ予定です♪

木曜勉強会について （木曜 17:30～18:30） 職員体制により中止する場合があります。

月に1～2回程度の木曜勉強会ですが、参加している子どもたちは良い雰囲気で真剣に勉強をしています！「陽まわり」の子どもたちは誰でも参加可能です。帰りが遅くなりますので、参加される場合は**必ず保護者の方の お迎え**をよろしくお願いします。

体力作り (17:30～18:00)

火曜と金曜に3～6年生で一つの遊びを皆で行い、コミュニケーション能力や体力向上にも繋がる活動を行います!

♪ 行事参加 WEB 予約 ♪

お楽しみプログラム参加人数の把握のため、**1月31日(水)まで**に右記QRコードを読み取ってご回答をお願いします。

行事参加予約QRコード

※ おたよりの写真掲載については、保護者アンケートにて許可を頂きましたので毎回掲載しています。